

**REALISTAS DE MADRID /  
MADRID REALISTS**

**MUSEO THYSSEN-BORNEMISZA**

**Salas de exposiciones. Planta baja**

**1. De la mesa a la ventana /  
From Table to Window**



**Isabel Quintanilla**  
*Frutero*, 1966  
Óleo sobre tabla. 29 x 38 cm  
Colección privada

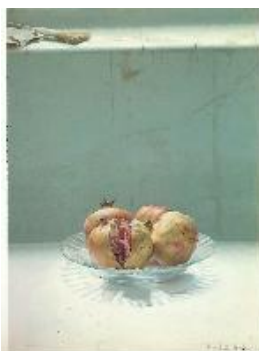

**Isabel Quintanilla**  
*Granadas*, 1970  
Óleo sobre lienzo. 40 x 29,5 cm  
Colección privada, Alemania



**Isabel Quintanilla**  
*La lubina*, 1975  
Óleo sobre lienzo. 56 x 62 cm  
Colección privada



**Isabel Quintanilla**  
*Bodegón de los ajos*, 2004  
Óleo sobre lienzo adherido a tabla. 80 x 90 cm  
Colección privada



**María Moreno**  
*Naturaleza muerta de la sandía*, 1990  
Óleo sobre lienzo. 107 x 114 cm  
Colección privada



**Isabel Quintanilla**  
*Vaso*, 1969  
Lápiz sobre papel. 34 x 25 cm  
Galerie Brockstedt, Berlín / Hamburgo



**Francisco López**  
*El bodegón*, 1962  
Lápiz sobre papel. 69 x 89,5 cm  
Pérez-Baranda



**Francisco López**  
*Bodegón con membrillos*, 1973  
Terracota. 25 x 66 x 54 cm  
Galerie Brockstedt, Berlín



**Francisco López**  
*Naturaleza muerta con coliflor*, 2000  
Lápiz sobre cartón. 54 x 66 cm  
Galerie Brockstedt, Berlín / Hamburgo



**Esperanza Parada**  
*Después de misa*, 1959  
Óleo sobre lienzo. 65 x 100 cm  
Colección de la familia



**Esperanza Parada**  
*Día 2*, 1962  
Óleo sobre lienzo. 65 x 91 cm  
Colección de la familia



**Francisco López**  
*Paisaje de Toscana (con la villa medicea de Poggio a Caiano)*, 1962  
Lápiz sobre papel. 70 x 100 cm  
Colección privada



**Isabel Quintanilla**  
*Repisa de baño*, 1970  
Lápiz sobre papel. 22 x 17,5 cm  
F. Javier Elorza



**Isabel Quintanilla**  
*Cuarto de baño*, 1968  
Óleo sobre lienzo. 100 x 75 cm  
F. Javier Elorza



**Antonio López**  
*Lavabo y espejo*, 1967  
Óleo sobre tabla. 98 x 83,5 cm  
Museum of Fine Arts, Boston. Melvin Blake and Frank Purnell Collection



**Antonio López**  
*Taza de váter y ventana*, 1968-1971  
Óleo sobre papel adherido a tabla. 143 x 93,5 cm  
Colección Masaveu



**Julio López**  
*Silla con gabardina*, 1964  
Bronce. Pieza única. 97 x 58 x 62 cm  
Colección privada



**Francisco López**  
*Busto de Francesco*, 1971  
Madera. 48 x 30 x 23 cm  
Colección del artista



**Francisco López**  
*Retrato de Isabel*, 1972  
Madera. 54 x 50 x 28 cm  
Colección del artista



**Amalia Avia**  
*El Comedor*, 1987  
Óleo sobre tabla. 81 x 50 cm  
Colección de la familia



**Isabel Quintanilla**  
*El teléfono*, 1996  
Óleo sobre tabla. 110 x 100 cm  
Colección privada



**Isabel Quintanilla**  
*La noche*, 1995  
Óleo sobre lienzo adherido a tabla. 130 x 110 cm  
Museo de Arte Contemporáneo de Madrid



**Isabel Quintanilla**  
*Habitación de costura*, 1974  
Óleo sobre tabla. 100 x 82 cm  
Colección del artista

## 2. El arte de los umbrales / The Art of Thresholds

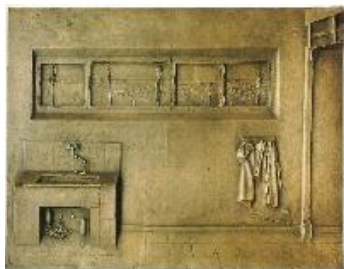

**Francisco López**  
*La pila*, 1967  
Bronce a la cera perdida. 36 x 46 x 2,6 cm  
Colección privada, Madrid



**Francisco López**  
*Las dos ventanas*, 1972  
Madera. 50 x 60 cm  
Colección del artista, Madrid



**Isabel Quintanilla**  
*Ventana*, 1970  
Óleo sobre tabla. 131 x 100 cm  
Galerie Brockstedt, Berlín/ Hamburgo



**Francisco López**  
*Ventana de noche*, 1972  
Lápiz sobre papel. 102 x 73 cm  
Colección Banco de España



**Isabel Quintanilla**  
*Atardecer en el estudio*, 1975  
(Spätnachmittag im Atelier)  
Óleo sobre lienzo. 122 x 139 cm  
Colección privada



**Julio López**  
*Dormitorio Almagro 28*, 1972  
Madera y bronce. 71 x 103 x 49,5  
Museo Nacional Centro de Arte Reina Sofía, Madrid



**María Moreno**  
*Cocina de Tomelloso*, 1972  
Óleo sobre tabla. 83 x 62 cm  
Colección del artista



**María Moreno**  
*El pasillo / Portal de Tomelloso*, 1973-1974  
Lápiz sobre papel. 74,5 x 67,8 cm  
Colección privada, Frankfurt am Main



**Antonio López**  
*Pasillo de Fernando Higueros*, 1981  
Lápiz sobre cartulina. 82 x 73,5 cm  
Colección de Antonio López



**Francisco López**  
*Estudio*, 1983  
Lápiz sobre cartón. 59 x 52 cm  
Galerie Brockstedt, Berlín/ Hamburgo





**Antonio López**  
*El cuarto de baño*, 1970-1973  
Lápiz sobre papel adherido a  
tabla. 244 x 122 cm  
Fundación Sorigué, Lleida



**Antonio López**  
*El cuarto de baño*, 1966  
Óleo sobre tabla. 228 x 119 cm  
Colección privada

### 3. Los muros del jardín / Garden Walls



**María Moreno**  
*Membrilleros en Río Zancara*, 1974  
Lápiz sobre papel. 71,5 x 101,5 cm  
F. Javier Elorza



**María Moreno**  
*Córcoles en primavera*, 1980  
Lápiz sobre cartulina. 72 x 96,5 cm  
Colección de la artista



**María Moreno**  
*Jardín de atrás*, 1972  
Lápiz sobre papel. 80 x 60 cm  
Colección privada, Madrid



**María Moreno**  
*Jardín de Poniente / El patio de mi casa*, 2000  
Óleo sobre tabla. 119 x 102 cm  
Colección Iberdrola



**María Moreno**  
*Jardín de Poniente*, 2003  
Óleo sobre lienzo. 140,5 x 147 cm  
Colección de la artista



**María Moreno**  
*Jardín de los frutales*, 1972  
Óleo sobre tabla. 64 x 82,5 cm  
Colección de la artista



**María Moreno**  
*Calle Levante*, 1977  
Óleo sobre lienzo. 61 x 75 cm  
Colección de la artista



**María Moreno**  
*Entrada de casa*, 1980  
Óleo sobre lienzo. 90 x 75 cm  
Colección de la artista



**Isabel Quintanilla**  
*Otoño*, 1992  
Óleo sobre lienzo. 130 x 100 cm  
Galerie Brockstedt, Berlín / Hamburgo



**Isabel Quintanilla**  
*La higuera*, 1972  
Lápiz sobre papel. 87,5 x 73 cm  
Colección privada, Alemania



**Isabel Quintanilla**  
*La higuera*, 1995  
Óleo sobre lienzo adherido a  
tabla. 104 x 85 cm  
Colección privada



**Isabel Quintanilla**  
*Entrada de casa*, 1987  
Óleo sobre lienzo. 82 x 82 cm  
Galerie Brockstedt, Berlín /Hamurgo



**Isabel Quintanilla**  
*Jardín*, 1966  
Óleo sobre tabla. 122 x 217 cm  
Colección privada



**Isabel Quintanilla**  
*Tapia del estudio de Urola*, 1977  
Óleo sobre tabla. 100 x 70 cm  
Colección Banco de España



**Francisco López**  
*El jardín*, 1970  
Bronce. 65,3 x 64,5 x 4,7 cm  
Colección Banco de España  
Inv.: E-53



**Francisco López**  
*Niña sobre taburete*, 1994  
Escayola con color y patinada. 120 x  
50 x 45 cm  
Colección del artista



**Isabel Quintanilla**  
*El marido de la artista dibujando a  
Antonio López*, 1974  
Lápiz sobre papel. 98 x 73 cm  
Colección privada



**Francisco López**  
*Belén Moneo*, 1970  
Madera. 36 x 27 x 14 cm  
Colección privada, Madrid



**Francisco López**  
*Chefinita*, 1973  
Lápiz sobre papel. 38,5 x 53 cm  
Colección privada



**Francisco López**  
*Clara Moneo de perfil*, 1979  
Lápiz sobre papel. 51 x 53  
Colección privada, Madrid



**Antonio López**  
*María*, 1972  
Lápiz sobre papel. 70 x 53,3 cm  
Colección María López



**Francisco López**  
*Retrato de Carmen*, 1976  
Escayola. 51 x 44 x 25 cm  
Colección del artista



**Francisco López**  
*Pilar Hernández*, 1973-1976  
Madera. 128 x 40 x 30 cm  
Galerie Brockstedt, Berlín / Hamburgo

#### 4. Estatuas / Statues



**Julio López**  
*El alcalde*, 1972  
Pizarra aglomerada con resina de poliéster. 179 x 65,5 x 54,5 cm  
Colección del artista



**Julio López**  
*Parte de su familia*, 1972  
Bronce. 56x 46 x 32 cm  
Colección del artista



**Julio López**  
*El hombre del sur*, 1972  
Pizarra aglomerada con resina de poliéster. 49 x 210 x 100 cm  
Colección del artista



**Julio López**  
*Elena*, 1975  
Pizarra y piedra de Colmenar aglomeradas con resina de poliéster. 170 x 65 x 56 cm  
Colección del artista



**Julio López**  
*El sueño*, 1976  
Pizarra y piedra de Colmenar aglomeradas con resina poliéster. 65 x 178 x 90 cm  
Colección del artista



**Julio López**  
*Jacobo II*, 1976  
Pizarra y piedra de Colmenar aglomeradas con resina de poliéster. 190 x 50 x 55 cm  
Colección del artista



## 5. La calle y la ciudad / The Street and the City



**Francisco López**  
*Figura de Isabel*, 1966-1967  
Madera. 164 x 55 x 40 cm  
Colección del artista



**Francisco López**  
*Francesco*, 1985  
Madera de abedul. 200 x 50 x 43 cm  
Colección el artista



**Antonio López**  
*Madrid*, 1960  
Óleo sobre tabla. 122 x 244 cm  
Colección privada



**Antonio López**  
*Madrid hacia el Observatorio*, 1965-1970  
Óleo sobre tabla. 122 x 244 cm  
Colección privada

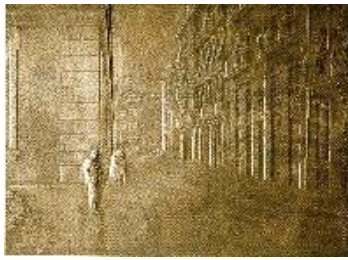

**Francisco López**  
*Calle de Salvá, Valencia*, 1979  
Relieve de bronce a la cera perdida. 74 x 104 x 2,6 cm  
Colección privada



**Amalia Avia**  
*Filatelía Finarte*, 1989  
Óleo sobre tabla. 72 x 90 cm  
Colección privada



**Amalia Avia**  
*Tienda de máquinas*, 1988  
Óleo sobre tabla. 89 x 116 cm  
Colección Familia Muñoz Avia



**Amalia Avia**  
*Estación de ferrocarril*, s.f.  
Óleo sobre tabla. 55 x 125 cm  
Colección Carmen Thyssen-Bornemisza



**Amalia Avia**  
*Benito García Fontanero*, 1988  
Técnica mixta sobre tabla. 160 x 130 cm  
Colección de la familia



**Amalia Avia**  
*Ministerio de Fomento*, 1988  
Óleo sobre tabla. 89 x 145 cm  
Colección Familia Muñoz Avia



**Antonio López**  
*Madrid visto desde el cerro del Tío Pío*, 1962-1963  
Óleo sobre tabla. 102 x 129,5 cm  
Museo Nacional Centro de Arte Reina Sofía, Madrid



**Francisco López**  
*Madrid*, 1970  
Lápiz sobre papel. 85 x 140 cm  
Colección privada



**Isabel Quintanilla**  
*Barrio de Vallecas*, 1981  
 Óleo sobre tabla. 86 x 105 cm  
 Colección privada. Cortesía Galerie Brockstedt, Berlín



**María Moreno**  
*Vallecas*, 1980-1985  
 Óleo sobre lienzo adherido a tabla. 70 x 75 cm  
 ARTIUM de Álava. Vitoria-Gasteiz



**Isabel Quintanilla**  
*Roma*, 1962  
 Óleo sobre lienzo. 78 x 90 cm  
 Colección Julio Martínez y Reyes de Molina. Cortesía Galería Leandro Navarro



**Isabel Quintanilla**  
*Roma*, 1998-1999  
 Óleo sobre lienzo adherido a tabla. 135 x 220 cm  
 Galerie Brockstedt, Berlín / Hamburgo



**Amalia Avia**  
*Puerta del Sol*, 1979  
 Óleo sobre tabla. 120 x 240 cm  
 Colección AENA de arte contemporáneo



**María Moreno**  
*Gran Vía I*, 1989  
 Óleo sobre lienzo. 81,5 x 89,5 cm  
 Galerie Claude Bernard



**María Moreno**  
*Gran Vía II*, 1990  
 Óleo sobre lienzo. 103 x 120 cm  
 Colección privada



**Antonio López**  
*Gran Vía, 1 agosto, 7:30 horas*, 2015  
 Óleo sobre lienzo. 126 x 130 cm  
 Colección Pérez Simón, México



**Antonio López**  
*Gran Vía, Capitol*, 1990-2011  
 Óleo sobre lienzo. 130 x 129 cm  
 Colección Antonio López



**Antonio López**  
*Ventana de noche*, 2013-2015  
 Óleo sobre tabla. 241 x 220 cm  
 Colección de Antonio López